

## Productividad Delegación de Madrid Año 2014

Os facilitamos a continuación el estudio que **GESTHA** ha elaborado sobre las cantidades percibidas en concepto de **productividad por los distintos grupos de funcionarios de la AEAT pertenecientes a la Delegación Especial de Madrid en el año 2014**, tanto en términos absolutos como relativos.

Los datos utilizados para la elaboración del estudio son exclusivamente los listados de productividad facilitados por la propia AEAT, no incluyendo otra información que pueda sesgar los resultados del análisis. Es necesario destacar que se han excluido los datos recogidos en los mencionados listados que no son productividad propiamente dicha, como es el caso de las horas extras de Campaña de Renta. Tampoco está incluida la productividad de Servicios Centrales, cuyo estudio ya os remitimos en el Boletín 130 del 5 al 12 de octubre de 2015.

Dado el tamaño de la muestra, estimamos que las conclusiones pueden extrapolarse al conjunto de la AEAT.

La **PRODUCTIVIDAD TOTAL** distribuida en la Delegación Especial de Madrid en el **año 2014** (sin tener en cuenta las horas extras) ascendió a **16.199.306,22** euros, frente a los **12.372.545,74** euros que se repartieron en 2013.

Este incremento es consecuencia principalmente del **Plan Especial de Intensificación de Actuaciones (PEIA) 2014**, que supuso una cantidad de más de **3.200.000 euros** distribuidos en la Delegación Especial de Madrid.

	<b>2013</b>	<b>2014</b>	<b>DIFERENCIA</b>
RESULT EXTR (PEIA)	756.264,90	<b>3.280.248,32</b>	2.523.983,42

De evidente interés es analizar si el reparto de cantidades por dicho concepto ha afectado a las bolsas tradicionales de productividad (mejor desempeño y baremada de inspección fundamentalmente). Nuestros cálculos no ofrecen dudas al respecto, observándose que:

- 1- Las cantidades totales con las que se han dotado las bolsas ordinarias de productividad en la Delegación Especial de Madrid (mejor desempeño, regularización mejor desempeño, objetivos, baremada de inspección, liquidación baremada de inspección y objetivos de inspección) han disminuido ligeramente en el año 2014 respecto al año 2013, lo cual no se ajusta a lo que desde RRHH escuchamos durante la negociación del Plan PEIA 2014, cuando se insistió en que la bolsa extraordinaria era absolutamente independiente de las bolsas de productividad ordinarias.

- 2- Ciertamente, no puede afirmarse que el PEIA se haya financiado principalmente con las bolsas de productividad tradicionales, pero tampoco puede admitirse como cierto la afirmación que desde la Dirección de la AEAT se ha mantenido, en el sentido de asegurar que las bolsas tradicionales, al ser independientes, no se iban a ver afectadas a la baja.

La **PRODUCTIVIDAD MEDIA** del grupo A2 ha pasado de 5.057,04 en el 2013 a **6.393,49** euros en el 2014. Del mismo modo, la **PRODUCTIVIDAD MEDIA** del grupo A1, que en el año 2013 experimentó una subida de más de 1.000 euros, situándose en 16.810,82 euros, ha subido en el 2014 a cerca de **19.500** euros.

Como dato reseñable aunque no novedoso, como se observa en las tartas de distribución, **el 8% de la plantilla (Grupo A1) obtiene el 31% de la productividad total**. Asimismo, **la productividad media percibida por un A2 representa un tercio de la que disfruta un A1**.

Por último, resulta muy ilustrativo el último gráfico, que refleja que en un equipo teórico de trabajo constituido por un miembro de cada grupo profesional, el reparto **de cada euro de productividad se realizaría en la siguiente proporción: el 62% va destinado al grupo A1, frente al 20% para el A2, el 10% para el C1 y el 8% para el C2**.

#### **Valoración del incentivo de productividad asociado al PEIA 2014.**

Del análisis del reparto en la Delegación Especial de Madrid se desprende que en el año 2014 se produjo un incremento del 30% en el crédito total para productividad, al tiempo que una transferencia de créditos de otras partidas (o una reestructuración de las mismas) hacia el PEIA.

El PEIA tuvo como efecto positivo un incremento de retribuciones generalizado, en una época de restricciones presupuestarias. No obstante:

- La **opacidad en la información** relativa a los criterios de reparto, que impiden una valoración sobre los mismos y su cumplimiento, aparte de producir una grave indefensión a los perjudicados en el reparto.
- La utilización por la AEAT de la **liquidación de diciembre** para desdibujar la forma de reparto acordada con la parte social y reconducir la proporcionalidad en el reparto a sus criterios tradicionales.
- La absoluta **desproporción** en el reparto de diciembre entre los distintos colectivos, en beneficio del grupo A1

nos llevó a hacer una valoración negativa del resultado final.

**En cualquier caso, las cifras son tozudas, y la persistencia de la enorme desproporción en la distribución del complemento de productividad entre el colectivo del grupo A1 y el resto de**

trabajadores y la falta de fiabilidad de la AEAT en lo relativo al cumplimiento de los compromisos adquiridos en el acuerdo suscrito nos llevó a dar una valoración global al PEIA insuficiente y alejada de las expectativas que había creado.

### Conclusión

*En conclusión, los datos reflejan una **injustificada desproporción en el reparto** del complemento de productividad entre los inspectores y los demás colectivos. La **inexistencia de criterios objetivos** que asocien la productividad con el nivel de desempeño de cada trabajador ha cargado de subjetividad su reparto, convirtiéndolo en un instrumento de favor hacia el colectivo de inspectores, que son quienes dirigen esta organización.*



## ESTUDIO ELABORADO POR GESTHA

GRUPO	PLANTILLA	%	PRODUCT TOTAL	%	PRODUCT MEDIA	GRUPO	PROPORC. CON A1
A1	257	8,51%	5.001.991,26	30,88%	19.463,00	A1 respecto A1	100,00%
A2	995	32,98%	6.364.717,57	39,29%	6.393,49	A2 respecto A1	32,85%
C1	1.019	33,74%	3.111.774,52	19,21%	3.055,25	C1 respecto A1	15,70%
C2	748	24,77%	1.720.822,87	10,62%	2.301,59	C2 respecto A1	11,83%
<b>TOTAL</b>	<b>3.019</b>	<b>100,00%</b>	<b>16.199.306,22</b>	<b>100,00%</b>			

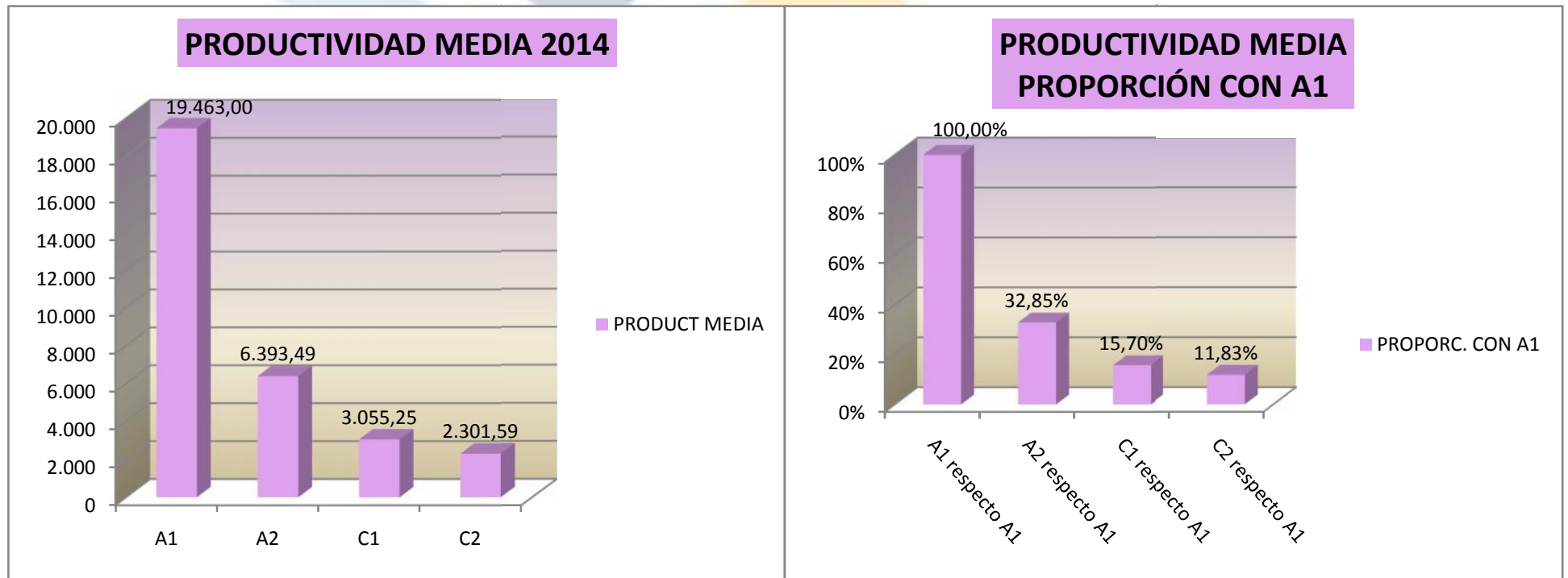

## ESTUDIO ELABORADO POR GESTHA

GRUPO	PLANTILLA	%	PRODUCT TOTAL	%
A1	257	8,51%	5.001.991,26	30,88%
A2	995	32,98%	6.364.717,57	39,29%
C1	1.019	33,74%	3.111.774,52	19,21%
C2	748	24,77%	1.720.822,87	10,62%
<b>TOTAL</b>	<b>3.019</b>	<b>100,00%</b>	<b>16.199.306,22</b>	<b>100,00%</b>

GRUPO	PLANTILLA	%	PRODUCT TOTAL	%
A1	257	8,51%	5.001.991,26	30,88%
RESTO	2.762	91,49%	11.197.314,96	69,12%
<b>TOTAL</b>	<b>3.019</b>	<b>100,00%</b>	<b>16.199.306,22</b>	<b>100,00%</b>

**DISTRIBUCIÓN PLANTILLA  
Nº MEDIO FUNCIONARIOS 2014**

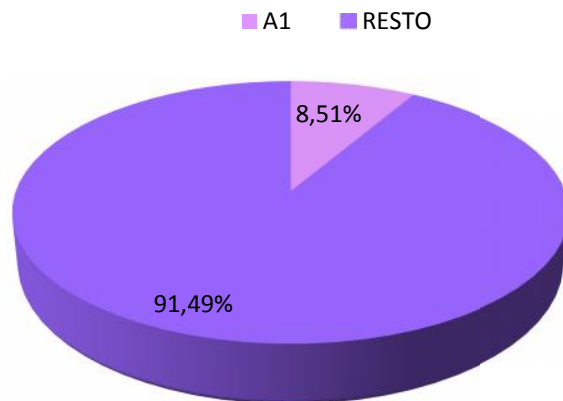

**DISTRIBUCIÓN PRODUCTIVIDAD  
2014**

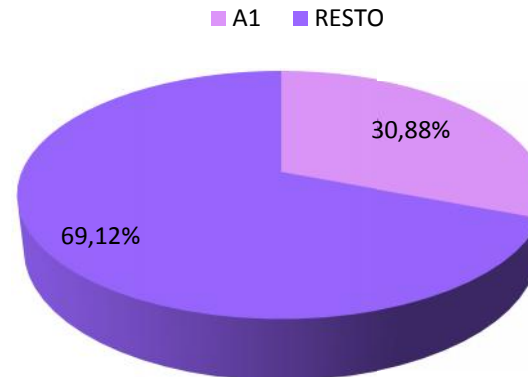

## ESTUDIO ELABORADO POR GESTHA

GRUPO	PROD MEDIA	% 1€ PROD
A1	19.463,00	0,62
A2	6.393,49	0,20
C1	3.055,25	0,10
C2	2.301,59	0,07
<b>TOTAL</b>	<b>31.213,33</b>	<b>1,00</b>

### REPARTO DE 1 € DE PRODUCTIVIDAD ENTRE UN FUNCIONARIO DE CADA GRUPO

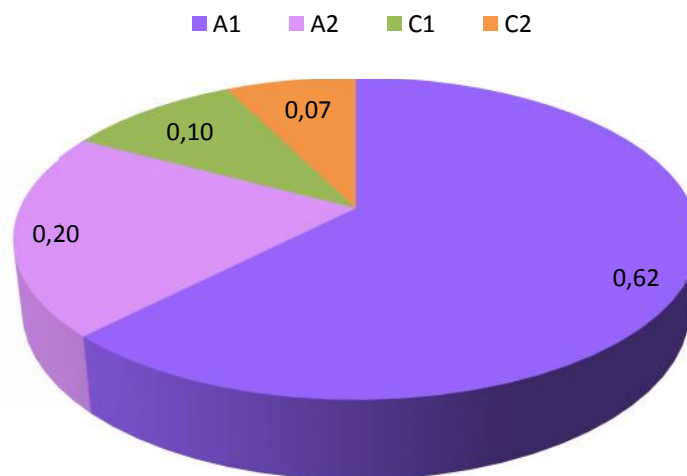

## ESTUDIO ELABORADO POR GESTHA

GRUPO	PROD. MEDIA 2011	PROD. MEDIA 2012	PROD. MEDIA 2013	PROD. MEDIA 2014
A1	15.569,84	15.808,85	16.810,82	19.463,00
A2	5.031,42	4.821,01	5.057,04	6.393,49

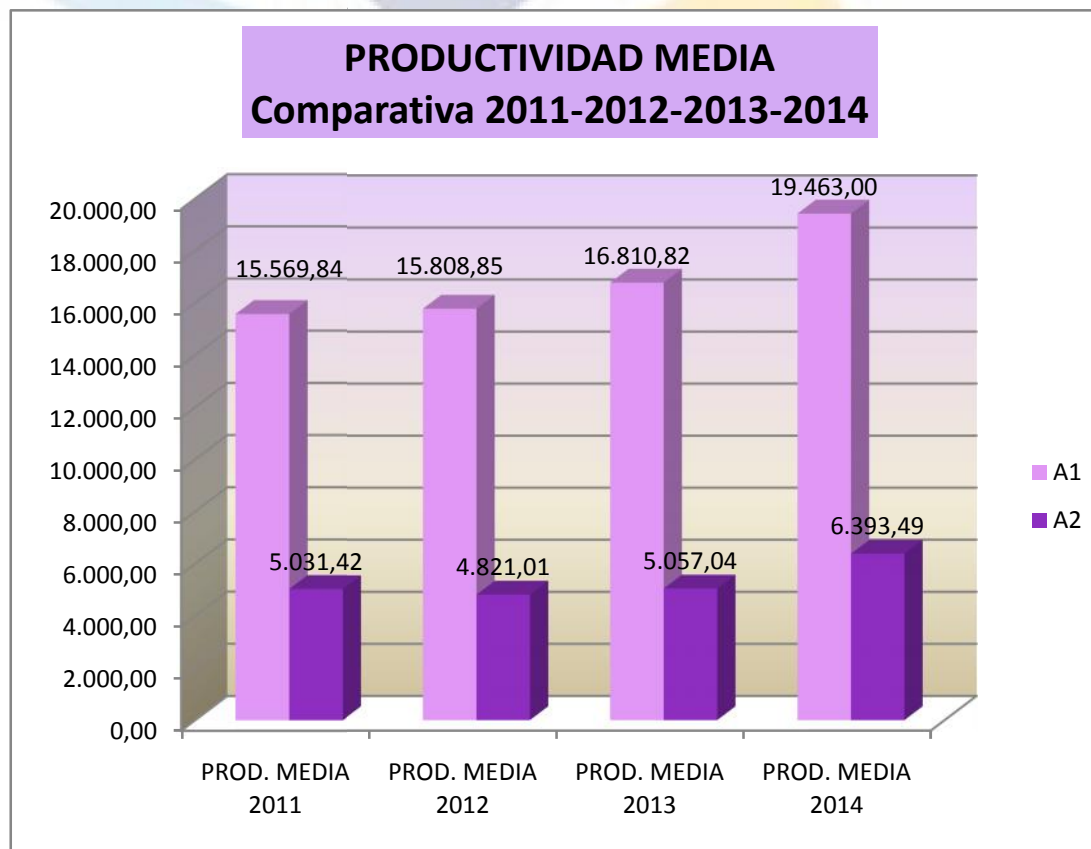

## ESTUDIO ELABORADO POR GESTHA

ÁREA	GRUPO	NIVEL	PROD. MEDIA 2014
010 GESTIÓN	A1	28	20.472,41
		29	25.085,64
	<b>Total A1</b>		<b>24.271,54</b>
	A2	0	1.611,00
		20	3.205,36
		22	5.534,49
		24	5.707,56
		26	7.612,45
	<b>Total A2</b>		<b>5.908,81</b>
	C1	0	1.544,52
		16	4.287,08
		18	3.451,60
		20	3.468,45
		22	3.434,12
	<b>Total C1</b>		<b>3.465,45</b>
	<b>Total 010 GESTIÓN</b>		<b>4.810,61</b>



## ESTUDIO ELABORADO POR GESTHA

ÁREA	GRUPO	NIVEL	PROD. MEDIA 2014
011 INSPECCIÓN	A1	28	17.342,76
		29	26.889,77
		30	21.158,33
	<b>Total A1</b>		<b>18.362,65</b>
	A2	0	6.593,62
		20	8.708,92
		22	6.274,51
		24	7.512,55
		26	8.275,26
	<b>Total A2</b>		<b>7.397,03</b>
	C1	0	3.019,46
		18	2.693,19
		20	2.581,07
		22	2.925,87
	<b>Total C1</b>		<b>2.668,93</b>
<b>Total 011 INSPECCIÓN</b>		<b>8.527,38</b>	

## ESTUDIO ELABORADO POR GESTHA

ÁREA	GRUPO	NIVEL	PROD. MEDIA 2014
012 RECAUDACIÓN	A1	28	18.809,25
		29	27.438,04
	<b>Total A1</b>		<b>19.865,83</b>
	A2	0	1.317,56
		20	4.366,09
		22	4.511,06
		24	5.663,74
		26	7.535,80
	<b>Total A2</b>		<b>5.590,79</b>
	C1	0	2.737,53
		16	558,60
		18	2.918,99
		20	2.856,70
		22	2.823,47
	<b>Total C1</b>		<b>2.860,08</b>
	<b>Total 012 RECAUDACIÓN</b>		<b>5.152,58</b>

## ESTUDIO ELABORADO POR GESTHA

ÁREA	GRUPO	NIVEL	PROD. MEDIA 2014	
031 ADUANAS	A1	28	17.404,83	
		29	25.001,49	
	<b>Total A1</b>		<b>19.304,00</b>	
	A2	22	5.045,65	
		24	4.769,88	
		26	7.281,33	
	<b>Total A2</b>		<b>5.392,28</b>	
	C1	18	4.400,51	
		20	3.136,58	
		22	5.625,25	
	Total C1		3.542,73	
	C2	18	1.983,20	
	<b>Total C2</b>		<b>1.983,20</b>	
	<b>Total 031 ADUANAS</b>			<b>7.807,21</b>

## ESTUDIO ELABORADO POR GESTHA

ÁREA	GRUPO	NIVEL	PROD. MEDIA 2014
032 V. ADUANERA	A1	28	14.548,04
	<b>Total A1</b>		<b>14.548,04</b>
	A2	22	3.755,14
		24	4.935,85
		26	5.711,42
	<b>Total A2</b>		<b>4.964,03</b>
	C1	16	-
		18	2.314,56
		20	3.205,71
		22	3.105,34
	<b>Total C1</b>		<b>2.865,17</b>
	<b>Total 032 V. ADUANERA</b>		<b>3.804,62</b>

## ESTUDIO ELABORADO POR GESTHA

ÁREA	GRUPO	NIVEL	PROD. MEDIA 2014
041 GENERAL	C1	0	3.400,28
		14	-
		16	1.344,63
		18	2.667,69
	<b>Total C1</b>		<b>2.656,36</b>
	C2	14	1.083,49
		16	2.343,57
		18	2.254,60
		<b>Total C2</b>	
	<b>Total 041 GENERAL</b>		<b>2.326,91</b>

www.gestha.es

## ESTUDIO ELABORADO POR GESTHA

ÁREA	GRUPO	NIVEL	PROD. MEDIA 2014
050 JEFATURA	A1	28	21.206,84
		29	24.184,49
		30	30.729,21
	<b>Total A1</b>		<b>23.453,64</b>
	A2	24	5.265,82
		26	13.783,98
<b>Total A2</b>		<b>13.069,17</b>	
Total 050 JEFATURA	C1	20	2.801,19
		22	3.317,35
	<b>Total C1</b>		<b>3.059,27</b>
	C2	16	8.810,90
	<b>Total C2</b>		<b>8.810,90</b>
	<b>Total 050 JEFATURA</b>		<b>18.306,77</b>

## ESTUDIO ELABORADO POR GESTHA

ÁREA	GRUPO	NIVEL	PROD. MEDIA 2014	
054 INFORMÁTICA	A1	27	12.832,97	
		28	19.804,68	
		29	25.926,19	
		<b>Total A1</b>		<b>19.521,28</b>
	A2	22	4.397,41	
		24	4.805,01	
		26	6.993,01	
		<b>Total A2</b>		<b>5.481,13</b>
	C1	18	2.865,12	
		20	2.818,12	
		22	3.307,53	
		<b>Total C1</b>		<b>3.149,17</b>
	C2	18	2.406,23	
		<b>Total C2</b>		<b>2.406,23</b>
	<b>Total 054 INFORMÁTICA</b>			<b>4.232,52</b>

## ESTUDIO ELABORADO POR GESTHA

ÁREA	GRUPO	NIVEL	PROD. MEDIA 2014	
058 PERSONAL	A1	28	17.536,53	
		29	25.665,38	
	<b>Total A1</b>		<b>19.568,74</b>	
	A2	22	3.838,05	
		24	4.909,55	
		26	8.081,15	
	<b>Total A2</b>		<b>6.402,05</b>	
	C1	18	1.440,59	
		20	2.443,52	
		22	3.487,58	
	<b>Total C1</b>		<b>3.121,60</b>	
	C2	18	1.792,90	
	<b>Total C2</b>		<b>1.792,90</b>	
	E	14	1.319,86	
	<b>Total E</b>		<b>1.319,86</b>	
	<b>Total 058 PERSONAL</b>			<b>5.447,12</b>



## ESTUDIO ELABORADO POR GESTHA

ÁREA	GRUPO	NIVEL	PROD. MEDIA 2014	
059 RR INSTITUCIONALES	A1	29	27.232,39	
	Total A1		27.232,39	
	C1	22	3.328,55	
	Total C1		3.328,55	
	Total 059 RR INSTITUCIONALES			11.296,50



[www.gestha.es](http://www.gestha.es)

## ESTUDIO ELABORADO POR GESTHA



## ESTUDIO ELABORADO POR GESTHA



## ESTUDIO ELABORADO POR GESTHA



## ESTUDIO ELABORADO POR GESTHA



## ESTUDIO ELABORADO POR GESTHA



## ESTUDIO ELABORADO POR GESTHA

